



PROIECTE PUBLICE

PMI vrea centru turistic în fostul showroom Palas. Clădirea nu va mai fi demolată



Scris de [Ionut ONOFREI](#)

Publicat în 25/01/2021



SHARE



TWEET



Palas a donat clădirea în care până de curând a funcționat E.ON către Primăria Iași. Cu toate că, în ultimii ani, primarul **Mihai Chirica** a susținut **ideea demolării construcției**, municipalitatea vrea acum amenajarea unui **centru de afaceri și promovare turistică**.

Donația a fost făcută la mijlocul lunii decembrie 2020, iar Primăria va deveni oficial proprietară asupra clădirii la sfârșitul acestei săptămâni, odată cu aprobarea de către Consiliul Local a unei hotărâri în acest sens.



FOTO Cum va arăta Centrul Expozițional Moldova după reabilitare



Licitație reluată: teren de 1,6 ha, lângă Dedeman Valea Lupului, scos la



Referatul de specialitate în sprijinul hotărârii CL poate fi consultat la sfârșitul articolului.

- Municipiul Iași urmărește ca prin Centrul de afaceri Iași să întărească climatul investițional, să crească prin atragerea de capital extern și dezvoltarea locală, să faciliteze schimbul de know-how între diviziuni fiind pus, totodată, și pe componenta turistică, centrul prefigurându-se a fi un promotor al obiectivelor turistice și culturale de interes local, un spațiu comun pentru proiecte de cooperare între administrația publică locală și mediul de afaceri – fragment din referatul de specialitate la hotărârii de CL.

În proiect se arată că amplasamentul vizat pentru sediul din str. Piața Ștefan cel Mare 1A, imobil care face obiectul Palas, respectiv fostul sediul E.ON.

Inițial, clădirea a avut destinația de showroom la Palas ca provizoriu, dar, ulterior, după ridicarea ansamblului, imobilul a fost închiriat către E.ON. La sfârșitul anului trecut, E.ON s-a mutat, iar construcția.

vânzare la jumătate din prețul inițial



SILK DISTRICT Apartamentele din Faza 2 au fost intabulate și sunt gata să își primească noii proprietari



Autostrada Iașului: investiția a primit undă verde de la Ministerul Transporturilor - când va fi lansată licitația?



Imobilul va fi autorizat definitiv după eliberarea unui **certificat de atestare sau adeverință privind edificarea construcției** care va fi emisă în baza unei expertize tehnice, conform reglementărilor legale în vigoare.

Valoarea de piață a imobilului este de aproape **3,8 milioane lei**, conform unui raport de evaluare realizat în decembrie 2020. Regimul de înălțime este parter cu un etaj, iar suprafața construită la sol ajunge la 800 mp. De asemenea, suprafața construită desfășurată este de peste 1.000 mp.

Clădirea a fost construită provizoriu și, în mai multe rânduri, voci din societatea civilă au solicitat demolarea ei după ridicarea ansamblului Palas – terenul pe care a fost ridicată făcea parte din esplanada Teatrului Luceafărul. Terenul pe



Visezi la propriul apartament? Acum este mai simplu ca niciodată!

Procură direct de la dezvoltator

Achiziți **50%** acum

Restul sumei la intabulare

SUNĂ ACUM

+40 316 301 588

www.diminetii.ro



ORES A INDUSTRIA LOGISTIC PARKS

Trafic

care s-a construit clădirea aparține municipalității, fiind vorba despre circa 1.200 mp.

Referatul de specialitate: [Download](#)



Autostrada Iașului: investiția a primit undă verde de la Ministerul Transporturilor – când va fi lansată licitația?

>> GEORGE MATEI

Tu știi în ce cartier stai?



Copou – curiozități despre cea mai celebră zonă a Iașului/ APIX.ro reia campania de prezentare a cartierelor (VIII)

>> ALEX ANDREI

Facebook



Galeriile Sofiana
pentru
DONAȚII, VÂNZĂRI, CUMPĂRĂRI
de
**cărți, obiecte de artă populară,
tablouri, mobilă, antichități, diverse**
contactați-ne

☎ 0740.264.880 ✉ sofiana.galerii@gmail.com
📍 Bd-ul Ștefan cel Mare, gangul Direcției Agricole
📌 Galerile Sofiana

Cele mai citite articole din ultima lună:

- 

INVESTIȚII PRIVATE
Investiția IKEA pentru construirea magazinului de la Iași se ridică la 90 milioane de lei
- 

INVESTIȚII PRIVATE
Noul ansamblu Conest, de lângă Pădurea Cetățuia, va fi întins pe 3,1 hectare și va avea blocuri cu 11 etaje
- 

INVESTIȚII PRIVATE
A început construcția unui hotel în centrul Iașului: va avea apartamente și garsoniere
- 

TRAFIC
FOTO Randări în premieră cu autostrada Iașului: CNAIR a aprobat studiul de fezabilitate

Referat

Apartamente de vânzare Iași: oferte actualizate

Descoperă LAPIS Residence - un ansamblu rezidențial de top

TRANZACȚII

O fabrică de Iași
a fost s
liniile a
bunurile în
brandul costa
milioane euro



Articole similare

FOTO Cum va arăta Centrul Expozițional Moldova după reabilitare

Licitație reluată: teren de 1,6 ha, lângă Dedeman Valea Lupului, scos la vânzare la jumătate din prețul inițial

Silk District: Apartamentele din Faza 2 au fost intabulate și sunt gata să își primească noii proprietari

Autostrada Iașului: investiția a primit undă verde de la Ministerul Transporturilor - când va fi lansată licitația?

CITEȘTE MAI MULTE DESPRE: [APIX](#), [CONSTRUCTIE PROVIZORIE](#), [IASI](#), [SHOWROOM PALAS](#)



Ionut ONOFREI

Articole din categoria Proiecte publice

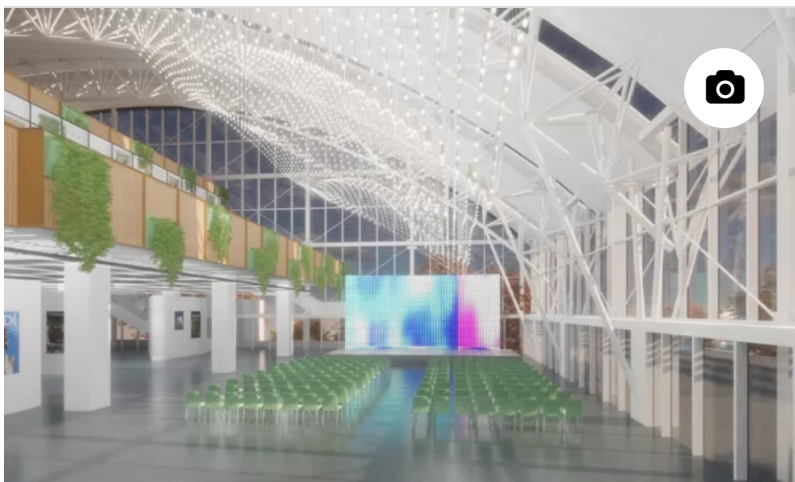

PROIECTE PUBLICE

FOTO Cum va arăta Centrul Expozițional Moldova după reabilitare

SCRIS DE [IONUT ONOFREI](#) 06/09/2024

Consiliul Județean (CJ) încearcă, de mai mulți ani, să reactiveze clădirea Centrului Expozițional Moldova (CEM), un...

PROIECTE P

ApaVi apă în Spital

SCRIS DE IO

ApaVital a
Gospodăr



PROIECTE PUBLICE

Ofertanți-surpriză la licitația pentru construirea primei parcări publice supraterane din Iași

SCRIS DE ALEX ANDREI © 31/08/2024

Licitația Primăriei Iași pentru construirea primei parcări
publice supraterane din Iași, din zona Mușatini (Alexandru
cel...



PROIECTE PUBLICE

Lista celor 18 străzi pe care Primăria vrea să le modernizeze: costuri de 80 milioane lei

SCRIS DE ALEX ANDREI © 31/08/2024

Plenul Consiliul Local (CL) a aprobat în ședința de vineri, 30
august, proiectele tehnice în cazul...



PROIECTE PUBLICE

Trei ofertanți, inclusiv UMB, pentru construirea unei porțiuni din sectorul montan al autostrăzii A8

SCRIS DE ALEX ANDREI © 29/08/2024

CNAIR a primit trei oferte la licitația de proiectare și execuție
a sectorului Pipirig – Leghin,...



PROIECTE P

VIDEO constr ultima

SCRIS DE GE

Mobilizar
lași a cont



PROIECTE PUBLICE

O singură ofertă la actualizarea proiectului noului stadion relocat pe șes Bahlui

SCRIS DE [ALEX ANDREI](#) © 24/08/2024

Primăria Iași a primit o singură ofertă la licitația privind actualizarea proiectului pentru construirea unui nou...

PROIECTE PUBLICE

Reabilitarea cinema Tineretului: evaluarea celor patru oferte intră în prelungiri

SCRIS DE [ALEX ANDREI](#) © 21/08/2024

Ateneul Național din Iași a prelungit perioada de evaluare la licitația privind reabilitarea fostului cinematograful Tineretului...

PROIECTE PUBLICE

APM a dat undă verde autostrăzii Iașului: a fost emis acordul de mediu

SCRIS DE [ELENA MIHAT](#) © 20/08/2024

Agenția pentru Protecția Mediului (APM) Iași a emis Acordul de mediu pentru proiectul „Autostrada Tg. Neamț...

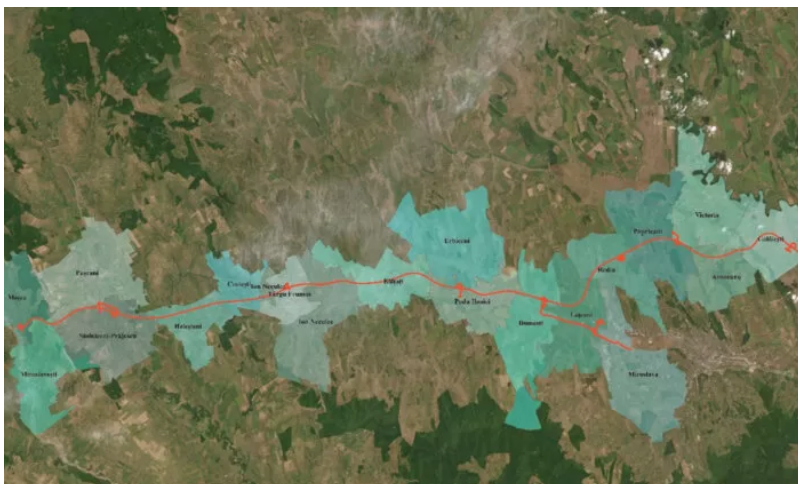



[DESPRE ZIARUL APIX](#) [CONTACT](#)

© 2017-2024 [APIX](#)

